



consegna



a canoni contenuti con possibilità di riscatto

S. Prospero sulla Secchia

Comparto "Viazza Est" via Volta

In seguito all'acquisizione di un'area edificabile destinata ad edilizia residenziale convenzionata nel Comune di San Prospero sulla Secchia: comparto "Viazza Est", Unioncasa ha realizzato un edificio di 6 alloggi da assegnare in proprietà o **in affitto a riscatto** ai propri soci.

L'edificio si sviluppa su due piani abitabili con garage e cantine/taverne al piano terra, soffitte al piano sottotetto.

La tipologia degli appartamenti prevede:

- 2 camere da letto
- pranzo/soggiorno
- cucina o angolo cottura
- servizi.

Due alloggi del primo piano saranno collegati tramite scala interna a una tavernetta al piano terra con giardino privato.

Tutti gli alloggi del secondo piano saranno a loro volta collegati, con scala interna ad un'ampia soffitta mansardata.

prezzo convenzionato circa 1.367 euro al mq appartamenti a partire da 137.000 euro comprensivi di garage

piano secondo

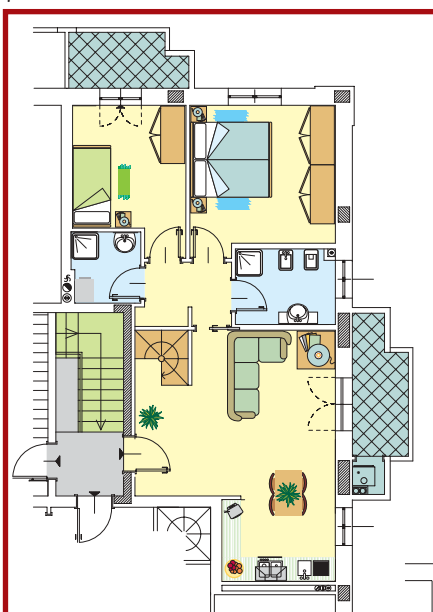

alloggio 4B
superficie vendibile
141,50 mq con garage

193.500 euro

piano sottotetto

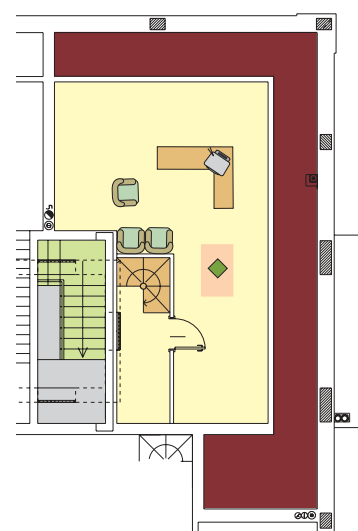
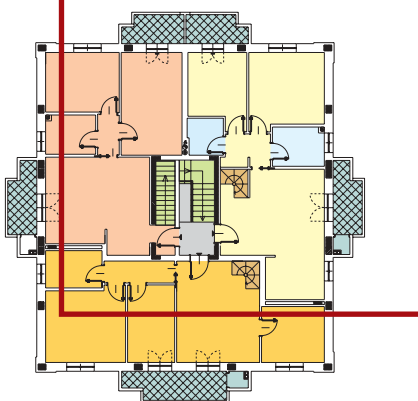

prospetto

