



consegna

S. Prospero sulla Secchia

Comparto "Viazza Est"
via Volta 7

In seguito all'acquisizione di un'area edificabile destinata ad edilizia residenziale convenzionata nel Comune di San Prospero sulla Secchia: comparto "Viazza Est", Unioncasa ha realizzato un edificio di 6 alloggi da assegnare in proprietà o **in affitto a riscatto** ai propri soci.

L'edificio si sviluppa su due piani abitabili con garage e cantine/taverne al piano terra, mansarde al piano sottotetto.

La tipologia degli appartamenti prevede:

- 2 camere da letto
- pranzo/soggiorno
- cucina o angolo cottura
- servizi.

Sono disponibili i tre alloggi al secondo piano collegati, con scala interna, ad un'ampia soffitta mansardata da 172.500,00 euro, 1.307,42 euro al mq.

CONTRIBUTO
per le giovani coppie e
per altri nuclei familiari
sull'acquisto della 1^a casa
minimo euro 10.000
per alloggio



a canoni contenuti con possibilità di riscatto

piano secondo

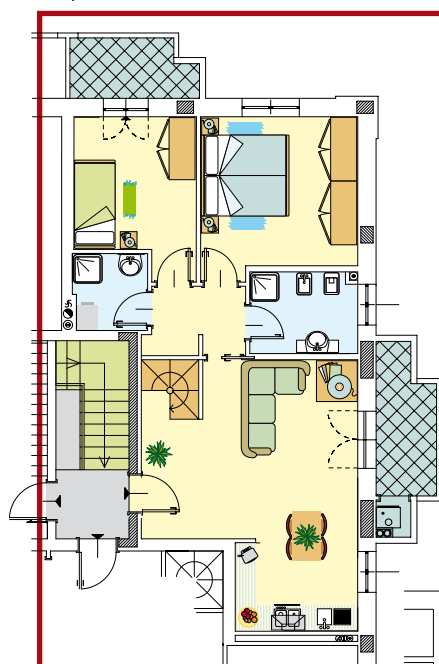

alloggio 4B
superficie vendibile
141,50 mq con garage

185.000 euro

1.307,42 euro al mq

piano sottotetto

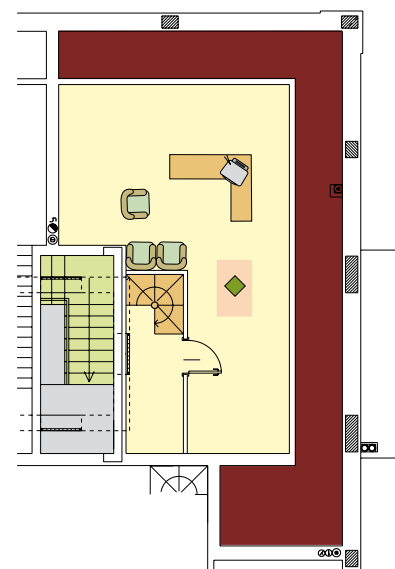
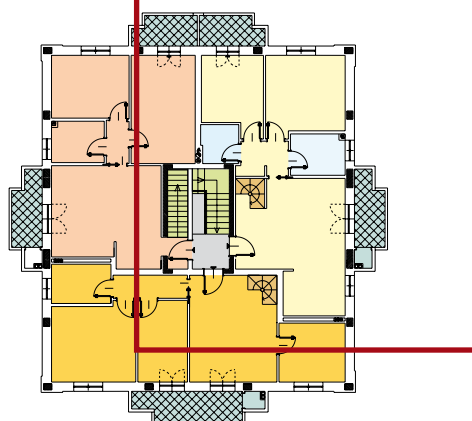

CONTRIBUTO
per le giovani coppie e
per altri nuclei famigliari
sull'acquisto della 1^a casa
minimo euro 10.000
per alloggio



consegna



Soliera

PEEP Limidi

A Limidi, a 3 km da Carpi e in direzione Modena, il Comune di Soliera ha individuato un'area PEEP nella quale è stato realizzato un nuovo comparto residenziale.

Unioncasa ha costruito 18 alloggi in palazzine di 3 piani circondate da aree adibite a verde pubblico e privato condominiale.

Ultimo alloggio composto da:

- sala da pranzo con angolo cottura
- 2 camere da letto
- servizio
- garage
- cantina.

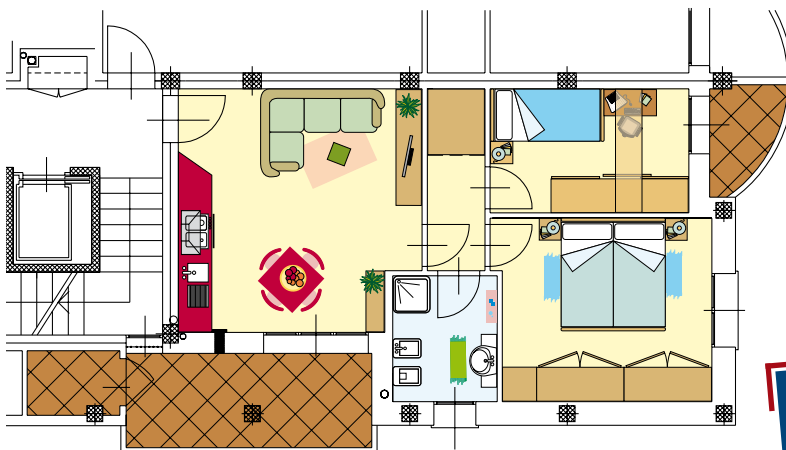

130.000 euro

ULTIMO ALLOGGIO
circa 90 mq

Disponiamo
di bilocale
comprensivo
di garage
e soffitta.

euro 94.000

CONTRIBUTO
per le giovani coppie e
per altri nuclei famigliari
sull'acquisto della 1^a casa
minimo euro 10.000

Sorbara di Bomporto

via Del Barbera 58