

piano terra

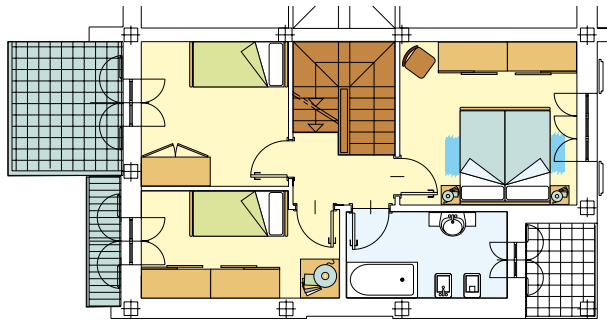

piano primo

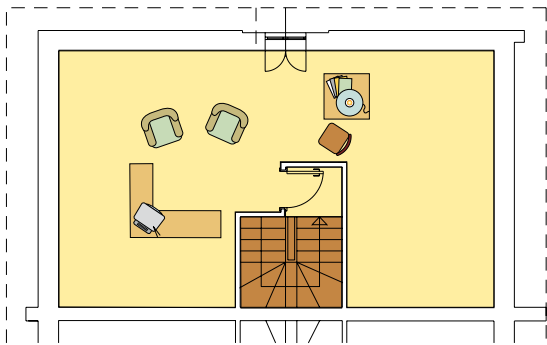

villetta a schiera
abitazione 167 mq

223.000 euro



consegna

Camposanto

PEEP Camposanto

Intervento residenziale per complessive 5 ville a schiera su area concessa in proprietà convenzionata realizzate nel comparto PEEP Camposanto.

Ultima villetta a schiera disposta su due piani abitabili e sottotetto mansardato.

Piano terra adibito a zona giorno composto da:

- pranzo/soggiorno
- cucina abitabile
- antibagno e bagno.

Primo piano composto da:

- 1 camera da letto matrimoniale
- 2 camere da letto singole
- bagno.

Autorimessa al piano terra per un posto auto.

Giardino privato.

