



consegna

**CONTRIBUTO**  
per le giovani coppie e  
per altri nuclei familiari  
sull'acquisto della 1<sup>a</sup> casa  
minimo euro 10.000  
per alloggio



a canoni  
contenuti con  
possibilità  
di riscatto

## S. Prospero sulla Secchia

Comparto "Viazza Est"  
via Volta 7

In seguito all'acquisizione di un'area edificabile destinata ad edilizia residenziale convenzionata nel Comune di San Prospero sulla Secchia: comparto "Viazza Est", Unioncasa ha realizzato un edificio di 6 alloggi da assegnare in proprietà o **in affitto a riscatto** ai propri soci.

L'edificio si sviluppa su due piani abitabili con garage e cantine/taverne al piano terra, soffitte al piano sottotetto.

La tipologia degli appartamenti prevede:

- 2 camere da letto
- pranzo/soggiorno
- cucina o angolo cottura
- servizi.

Sono disponibili i due alloggi al secondo piano collegati, con scala interna, ad un'ampia soffitta mansardata.

prezzo  
convenzionato  
circa 1.367 euro al mq  
appartamenti a partire  
da 178.500 euro  
comprensivi di garage

piano secondo

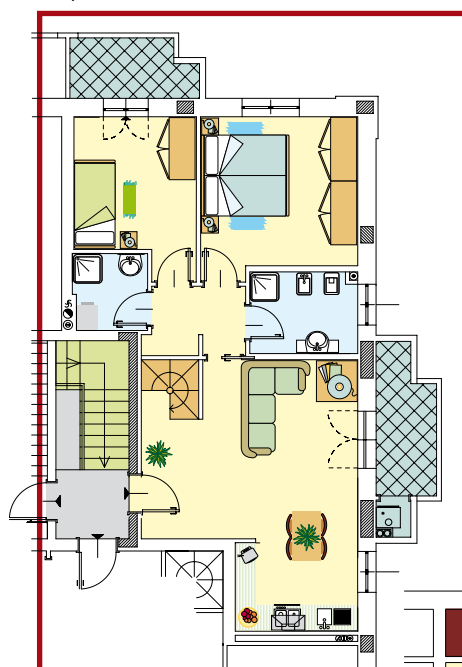

alloggio 4B  
superficie vendibile  
141,50 mq con garage

188.500 euro

piano sottotetto

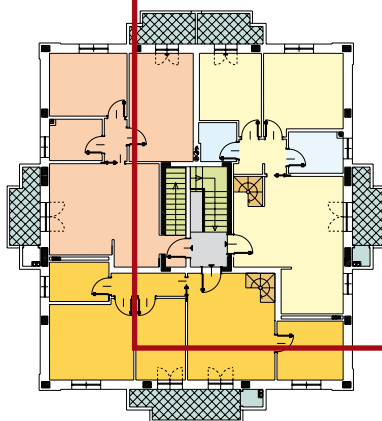

prospetto

